



# CG

Cebu Globalization  
ACADEMY



BANILAD CAMPUS

**“Enjoy Learning And Be Globally Competitive”**

## ✓CG Academyは

- CG Academyは2004年の開校以来、セブ最高の英語学校として教育の質と確固たる地位を維持し、新しい教育プログラムを継続的に発展させることで生徒たちの自信を高め、英語力を向上させるために最善を尽くしています。







住所	Base Camp, Maria Luisa Road, Banilad, Cebu City, Philippines
連絡先	+63-32-234-3267
収容人数	279名
ドミトリー	<p>1人部屋:6室</p> <p>2人部屋 : 31室</p> <p>3人部屋 : 29室</p> <p>4人部屋 : 31室</p>
主な施設	<p>プール, 自習室, バスケットボール場, 会議室,</p> <p>カフェテリア&amp;売店, ジム, 寄宿舍内のWi-Fi接続可能</p>





## 質の高い熱心な講師陣

- ✓ 志願者は、採用されるために8段階の審査を受けなければならない。
- ✓ 合格者は、教育スキルを磨くために厳しいトレーニングを合格しなければならない。
- ✓ ティーチャーは常に、アカデミックスタッフの管理のもとで評価され、スキルアップしている。

## 1:4小規模グループクラス

- ✓ グループクラスは最大4名まで。少人数のため、よりなじみやすく、集中して勉強が可能。
- ✓ 生徒たちが自由に選択できるグループ授業は15科目。

## 最も便利な立地

- ✓ セブ市の中心として知られているバナラッドに位置し、ITパークやアヤラモール等へタクシーで10分以内に行くことができる便利なアクセス。
- ✓ 歩いて5分圏内にレストラン(韓国式、日本式、イタリアン等)、マッサージやスパ、国際スーパーマーケット(韓国、日本等)がある。
- ✓ 学校周辺にはタクシーやGrabが多く、セブの中心地に位置しているため、どこにでも簡単かつ迅速にアクセス可能。



# CG Baniladを選択する理由

## 快適で居心地の良いガーデンスタイルのアカデミー

- ✓ 校内の庭園とプールが完備されており、心身ともに快適な休息空間を提供。

## “バイキング式”食事提供

- ✓ メイン料理と沢山のサイドディッシュ。
- ✓ 季節の果物、野菜、サラダ、飲み物を提供。
- ✓ 週に1回、スペシャルデー！

## 「勉強」と「リラックス」の両方を満足させるプログラムを提供。

- ✓ 世界的に有名なフィリピンの観光地、セブ島では、勉強と休暇の2つの目的を同時に満たすためのプログラムを提供。
- ✓ 英語の勉強により集中したい場合は、スパルタキャンパスへ転校することも可能。





## Restaurant & Cafes

Maroo Korean Restaurant	1分
Bubble Tea Station	5分
The Coffee Bean & Tea Leaf	5分
Starbucks	15~20分

## Shopping Malls and Groceries

Machiya Mart	3分
7-Eleven	5分
BTC Mall	7分
Gaisano Country Mall	15分

## Leisure & Sports

Olle SPA	1分
Asmara Urban Resort	3分
Gaisano Bowling PlexI (BTA)	5分
Fitness Nation	5分
ALAGYM	7分
Yoga Hub	7分

## Pharmacy

Rose Pharmacy	5分
---------------	----

- |   |                                   |  |
|---|-----------------------------------|--|
| 1 | <i>Semi-Sparta Course</i>         | <ul style="list-style-type: none"><li>• 1:1 Class (4コマ) + 1:4 Class (4コマ) + Essay (1コマ)</li><li>• Vocabulary Test</li><li>• Optional Class – Grammar, TOEIC Listening, IELTS Listening</li></ul> |
| 2 | <i>Premier Semi-Sparta Course</i> | <ul style="list-style-type: none"><li>• 1:1 Class (5コマ) + 1:4 Class (3コマ) + Essay (1コマ)</li><li>• Vocabulary Test</li><li>• Optional Class – Grammar, TOEIC Listening, IELTS Listening</li></ul> |
| 3 | <i>Light ESL Course</i>           | <ul style="list-style-type: none"><li>• 1:1 Class (4コマ)</li><li>• Optional Class 1 – Essay</li><li>• Optional Class 2 – Grammar, TOEIC Listening, IELTS Listening</li></ul>                      |
| 4 | <i>General ESL Course</i>         | <ul style="list-style-type: none"><li>• 1:1 Class (4コマ) + 1:4 Class (2コマ)</li><li>• Optional Class 1 – Essay</li><li>• Optional Class 2 – Grammar, TOEIC Listening, IELTS Listening</li></ul>    |
| 5 | <i>Intensive ESL Course</i>       | <ul style="list-style-type: none"><li>• 1:1 Class (5コマ) + 1:4 Class (1コマ)</li><li>• Optional Class 1 – Essay</li><li>• Optional Class 2 – Grammar, TOEIC Listening, IELTS Listening</li></ul>    |
| 6 | <i>Power ESL Course</i>           | <ul style="list-style-type: none"><li>• 1:1 Class (6コマ)</li><li>• Optional Class 1 – Essay</li><li>• Optional Class 2 – Grammar, TOEIC Listening, IELTS Listening</li></ul>                      |



## 7 *Booster ESL Course*

- 1:1 Class (8コマ)
- Optional Class 1 – Essay
- Optional Class 2 – Grammar, TOEIC Listening, IELTS Listening  
※ Only available for students registered for 1–2 weeks

## 8 *IELTS Basic Course*

- 1:1 Class (2コマ-IELTS, 2コマ-ESL) + 1:4 Class (2コマ-IELTS, 2コマ-ESL) + Essay (1コマ)
- Vocabulary Test
- Optional Class – Grammar, TOEIC Listening, IELTS Listening

## 9 *TOEIC Course*

- 1:1 Class (2コマ-TOEIC, 2コマ-ESL) + 1:4 Class (2コマ-TOEIC, 2コマ-ESL) + Essay (1コマ)
- Vocabulary Test
- Optional Class – Grammar, TOEIC Listening, IELTS Listening

## 10 *Business English Course*

- 1:1 Class (2コマ-Business English, 2コマ-ESL) + 1:4 Class (2コマ-Native Classes, 2コマ-ESL)
- Optional Class 1 – Essay
- Optional Class – Grammar, TOEIC Listening, IELTS Listening

## 11 *Guardian ESL Course Junior ESL Course*

- 1:1 Class (4コマ)
- 1:1 Class (4コマ) + 1:4 Class (2コマ)



# Banilad Campusの日課

時間	授業	プログラム
07:00 ~ 08:00	朝食 (平日、休日 8:00~9:00)	単語テスト (IELTS Basic & Semi-Sparta & TOEIC)
08:00 ~ 08:45	1st Class	マンツーマン授業 / グループ授業 もしくは 空きコマ
08:50 ~ 09:35	2nd Class	
09:40 ~ 10:25	3rd Class	
10:35 ~ 11:15	4th Class	
11:20 ~ 12:05	5th Class	(昼食可能)
11:30 ~ 13:00	昼食	
13:05 ~ 13:50	6th Class	マンツーマン授業 / グループ授業 もしくは 空きコマ
13:55 ~ 14:40	7th Class	
14:45 ~ 15:30	8th Class	
15:35 ~ 16:20	9th Class	
16:25 ~ 17:00	Optional Class 1 – Essay	
17:05 ~ 17:50	Optional Class 2 – Grammar, TOEIC Listening, IELTS Listening	
17:30 ~ 19:00	夕食	
19:00 ~	自由時間	





**07:00~08:00**

## Breakfast

I have breakfast and prepare for class.  
(Semi-S, IB, TOEIC course students have to take a Voca test.)



**12:05~13:05**

## Lunch

Lunch and break time

**16:25~17:00**

## Optional Class(Essay)

Practice of expressing one's logic in English  
(Semi-S, IB, TOEIC course students are Duty attend)



**17:50~19:00**

## Dinner

Dinner and break time

**08:00~12:05**

## Morning Class

Class 45 minutes  
Break 5 minutes



**13:05~16:20**

## Afternoon Class

Class 45 minutes  
Break 5 minutes



**17:05~17:50**

## Optional Class 2

Grammar, TOEIC, Listening, IELTS Listening  
(Classes can be selected according to the purpose of learning)

**19:00~**

## Break Time

You can enjoy various activities freely.



Can go out every day.

\*Semi-S, IB, TOEIC Course students cannot go out if they fail the Voca test.  
Curfew : Sunday to Thursday : 22:00 Friday, Saturday : 24:00

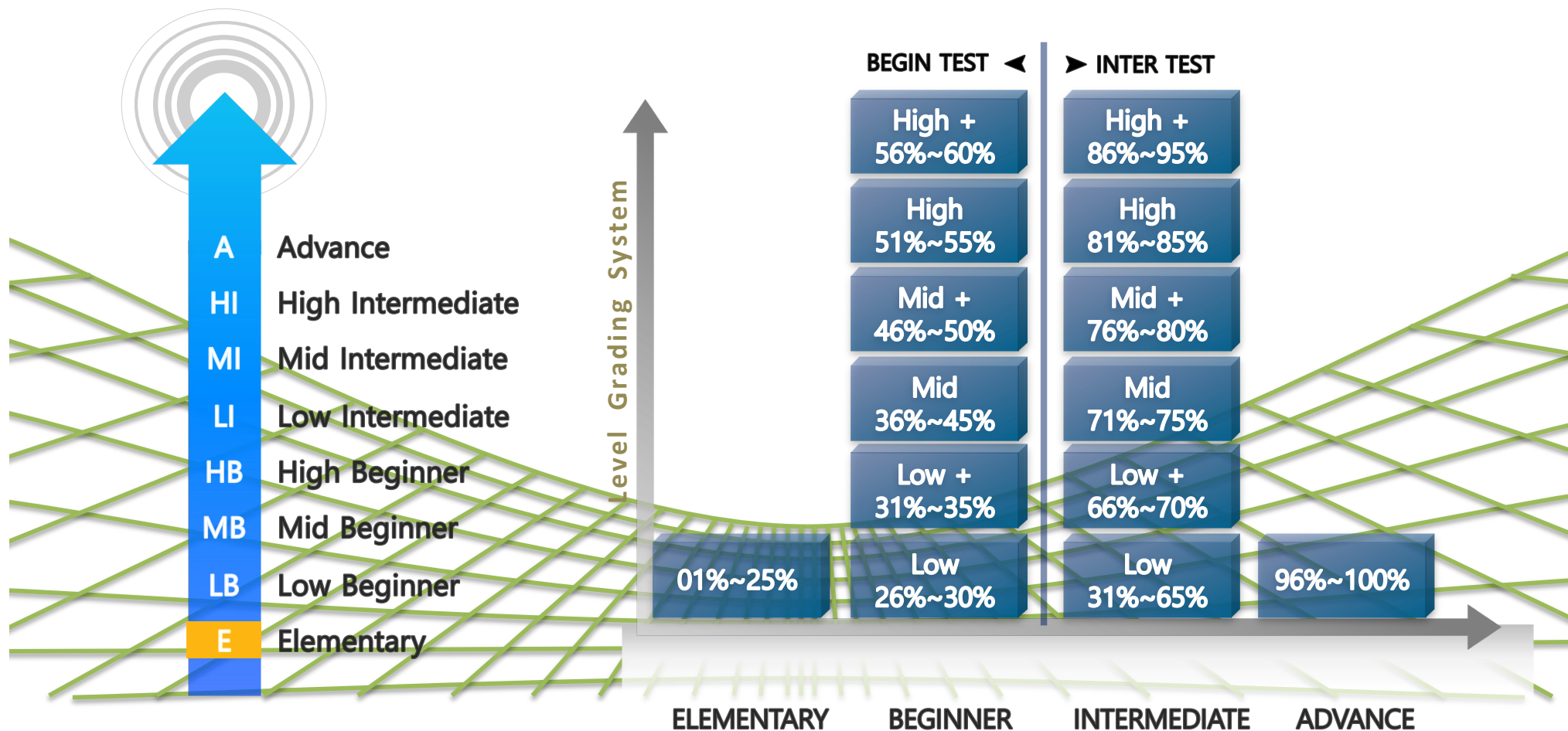



**限られた留学期間内で、最も効果的に英語能力を向上!!**

- ✓ 生徒個々の実力や苦手な部分を把握しながら、教材や授業方法を決めていく授業スタイル。
- ✓ CGは生徒の要望に応え、各部分のスキルを向上させると同時に、生徒の自信を高めるために働きかける。

- Speaking & Listening
- Pronunciation
- Reading & Writing
- Specialized professional vocabulary

- Free conversation
- Educational field trips
- Vocabulary development





# CG Academy 1:4少人数グループクラスの科目

## Global Business English (Native Speaker)

英語によるプレゼンテーションスキルやビジネス文書・カバーレター・履歴書の書き方・面接の練習など、実用的なビジネス英語だけでなく、就職準備にも役立つ授業です。

## American English Conversation (Native Speaker)

より実用的なアメリカ式の文法と語彙を集中的に学ぶことで、実際の生活上で使われる有用な表現を身につけることができます。

## Daily Expression & Survival English

現地で直面するあらゆる状況下において使用できる英会話スキルを向上させることができます。生活するうえで、文化の違いによる誤解やミスを軽減させ、英語による適応力を高めることが可能です。

## CNN

CNNで取り上げられた世界の話題を題材にした時事英語を学びます。トピックをもとに講師とディスカッションを行うことで自分の考えを自分の言葉で伝えられるようにするなどディベートスキルの構築を目的とした授業です。

## Media

多彩なメディア(映画・ドラマ・広告・音楽など)を通じて、目に触れ、耳にする英語を学ぶことができます。あらゆる状況を想定し討論・質問をしながら、会話能力を高められる授業です。一般生活で頻繁に使われる表現法を身につけることができます。

## Debate & Argumentation

毎日新しいテーマに沿った自分の考えを英語で展開することで、思考力コミュニケーション能力を同時に向上させることができます。

## Forms Of Listening

効率的なリスニングを通じて、ネイティブスピーカーの言葉を理解できるようにします。文章構造のパターンを把握し、内容の核心を理解することが目標です。

## Public Speaking & Speech Communication

目的やビジョンを明確にさせた英語のスピーチを通じ、自信やマナー・表現法などのスピーキングを身につける授業です。



# CG Academy 1:4少人数グループクラスの科目

## Creative Writing

作文・感謝の手紙・日記・メッセージカードなどを作成し、自分の感情や考え方・意見など、多様な表現法を学ぶことができます。

## Oral Conversation & Listening

教科書的な表現ではなく、日常生活に適用できる意思疎通のアプローチ法を学ぶ授業です。様々な状況に適用可能な表現法を、リスニング・スピーキングを通して取得することができます。

## Supplementary English

シンプルな文章をもとに、熟語や接続詞などを使いこなす方法や有用な表現方法、適切な動詞の使い方などを学ぶことができます。

## Fundamental Guide To Effective Writing

英文の仕組みを把握し、より容易に文章の要点を理解できるようにすることで、ライティングスキルを向上させることができる授業です。

## Intensive Approach To The New TOEIC Listening

毎年新たな英語能力評価試験が出てきていますが、変わらず多くの会社ではTOEIC試験の結果を重視されているのが現状です。この授業では最新のTOEIC試験傾向に備え、リスニングセッションでの成績向上および英語の実力向上といった2つの目標を同時に達成することができます。

## Tactics For TOEIC Speaking

TOEICスピーキングに備えるための授業です。この授業では学生の英語実力レベルに合わせて、スピーキング能力を向上させることができます。

## Intensive IELTS Preparation Course

IELTS試験の準備過程となる授業です。IELTS試験の練習を積み重ねることで、有効的な時間配分など、IELTS試験へ向けた必要な戦略と技術を学ぶことができます。



## Optional-1 Essay

- ✓ 生徒はティーチャーが提示する2つのトピックの中から1つを選んでエッセイを作成する。修正のために、授業時間(17:00PM)が終わる前にノートを提出しなければならない。
- ✓ 次の日にティーチャーは生徒たちが復習できるよう、作文を添削し、フィードバックを提供。

### Day 2

Q) Some people think that men are naturally more competitive than women. To what extent do you agree or disagree?

I think that men are naturally more competitive than women. It's a traditional argument that men are naturally more competitive than women. They put more effort into winning than women. I tend to disagree with this statement. The reason for my disagreement is that competitiveness cannot be measured accurately based on gender. It is wrong to judge the competitiveness of a person to be competitive based on his gender.

Comments:

1. Please use the appropriate punctuation marks, such as the period (.), the question mark (?), and the exclamation point (!).
2. Take note of the correction regarding word order in the sentence.
3. For this type of essay, you should say how much (extent) you agree/disagree with the topic.  
I completely/fully/totally agree/disagree...  
I partially/partly agree...

Checked by:  
J. Mor  
11/07/2019

### Day 23

Some parents buy their children whatever they ask for and allow their children to do what they want. Is this a good way to raise children? What consequences could this style of parenting have for children as they get older?

I think so. This is not a good way to teach children because they will think they will not appreciate the money their parents earn. By buying parents' things but will demand more excessive things and will easily create unnecessary bad habits. So that when they look back later, they will feel gratitude. They are hateful, and they will be easily influenced by money because they think they will get whatever they like, so they are not afraid of what the consequences will be if they do something.

Comments:

1. Indent the first line of each new paragraph.
2. Be mindful of your spelling.
3. Use the appropriate punctuation marks, such as the period (.), the question mark (?), and the exclamation point (!).

Checked by:  
J. Mor  
11/07/2019

### Day 47

With deforestation, urban development and illegal hunting, many animals are becoming endangered as they lose their habitat and some are even threatened to the point of extinction. Do you think it is important to protect animals? What measures can be taken to deal with this problem?

Animals are (extremely) important to us. They help make this society more colorful and thanks to them, we can open up a lot of knowledge about the interesting things in nature. However, we are losing them. We are losing them because of deforestation, illegal hunting, and habitat loss. We are losing them because of deforestation, illegal hunting, and habitat loss. We are losing them because of deforestation, illegal hunting, and habitat loss.

Comments:

1. Use appropriate punctuation marks, such as the period (.), the comma (,), and the exclamation point (!).
2. Broaden your vocabulary.
3. Please organize your ideas.
4. Instead of using "so" and "therefore", use "consequently" or other conjunctive adverbs.

Checked by:  
J. Mor  
11/07/2019

### Day 60

January 19, 2025

1. The first impression you have of a person is the best way to judge a person. Do you agree?

In life, I see one like judge a person by the first impression. On my point of view, I don't agree with this opinion for it will make mistakes when judge a person. This essay will provide sufficient reasons as to why I don't agree.

Firstly, human personality is something hidden inside which is difficult to judge at first time. To determine whether a person is good or bad, take a lot of time to evaluate. For instance, a tattooed person will often cause fear to the other person, but he is really nice and helps everyone a lot.

Secondly, there are people who look good but are actually a scammer. Some people have beautiful clothes, respect for who usually do many bad things. For example, I have many cases in which he killed many people but he family and his friends always excuse him. Double.

In conclusion, I don't judge a person by the first impression. Let's spend more time to evaluate a person. It will make correct thinking and get more good friends.

Comments:

- Thank you for sharing your idea. Just take note of the corrections I made.
- Double-check your spelling at all times.
- Do not use "there" from when writing formal essay.
- 1. don't 2. do not 3. there's 4. there is 5. can't 6. cannot

Checked by:  
J. Mor  
11/07/2019

## Vocabulary Test

- ✓ Semi-Sparta, IELTS Basic, TOEIC コースの生徒は義務参加。
- ✓ 朝の7:00から7:50の間にテストを受けなければならない。
- ✓ 15問のうちに8問を当てられなかった場合、外出不可。

## Optional-2 Subject Course

Select type :

1. Grammar

2. TOEIC  
Listening

3. IELTS  
Listening

\* 文法、TOEICリスニング、IELTSリスニングの中から、各生徒が希望する科目を選択可能。変更は毎月のレベルテスト後に可能。学習期間中は、予想される学習クラスに応じて科目を調整できる。

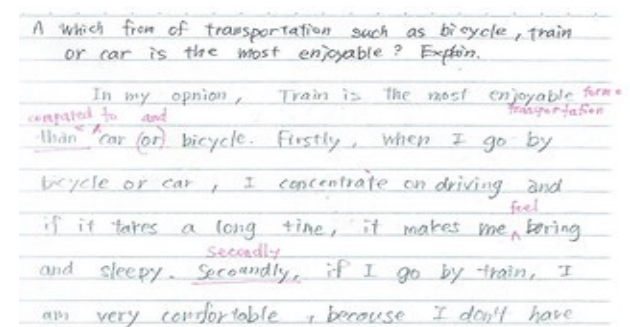



## マンツーマンクラス



## オプションクラス



## 少人数グループクラス(1:4)



# 部屋のタイプ°

**1 人部屋**



**2 人部屋**

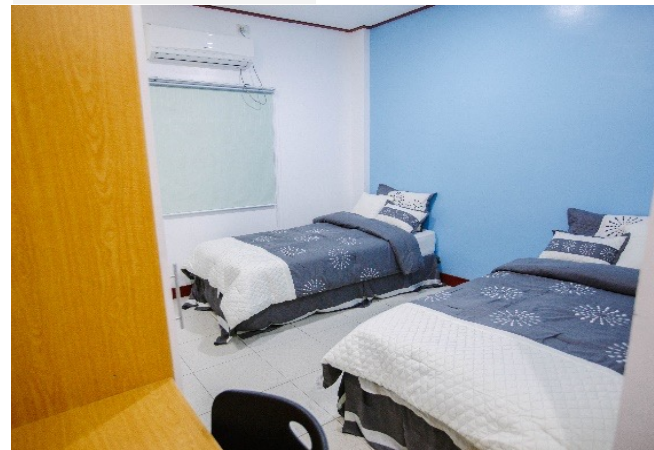

**3 人部屋**



**4 人部屋**





「CGは多様なバイキング式の食事を提供します。」

メインディッシュ



週に1度のスペシャルデー！





**スクールカフェでは、学生たちがキャンパスを離れずに簡単に  
午後のティータイムを楽しめるように、多様な飲み物やおや  
つ、食事を提供しています。**

**営業時間:**

**月曜日 ~ 金曜日**

**8AM ~ 8PM**

**\* 土,祝日は定休日、日曜日は13PM ~ 5PM**



ジム

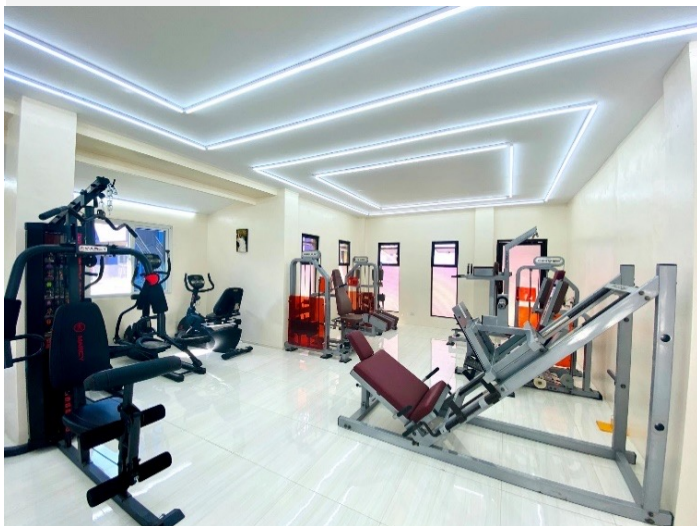

バスケットボールコート







## Island Hopping & Volunteer & Day Trip



毎週末、CGと一緒に楽しく過ごしましょう！





週2回ドクターが学校に来た際に検診可能。（水、金）



生徒たちの体調が悪い場合は、学校の職員が同行し病院に行くことも可能。



学校には、生徒が服用するための基本的な常備薬がある。



主要な病院や診療所まで15分以内。

定期的に大規模消毒



## ① ルームクリーンサービス

- 平日: 08:00 ~ 17:00 / 休日13:00 ~ 19:00
- お部屋ごと1週間に2回

## ② 洗濯サービス

- 無料洗濯サービス
- ランドリー営業時間: 平日7:30 AM ~ 5 PM, 週末10 AM ~ 5 PM
- CGが運営しております。(外部の業者ではございません。)





スクールマネージャーによる空港ピックアップ



新入生のためのオリエンテーション



レベルチェックテストのサポート





## Homepage

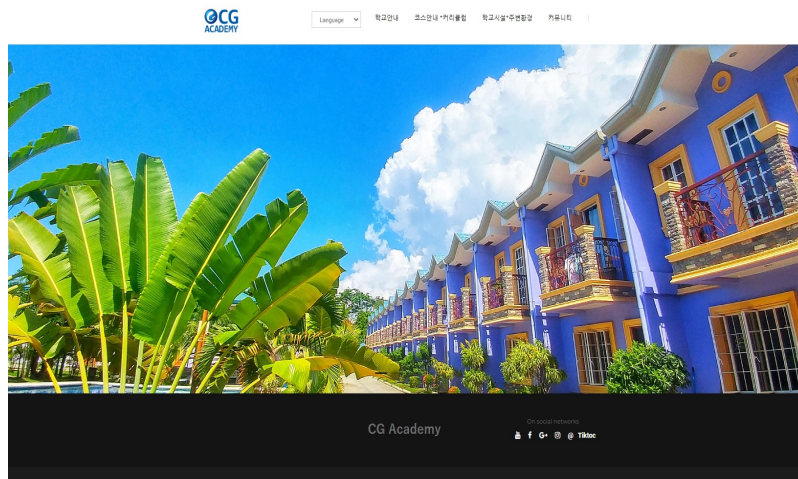

## Instagram



## Youtube

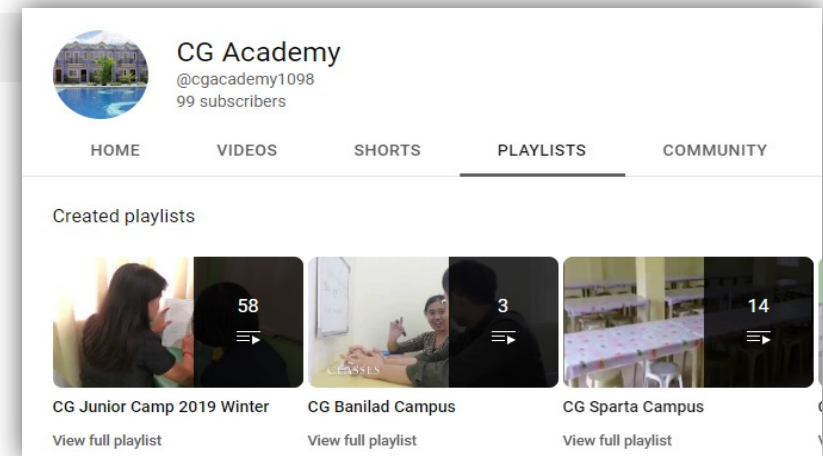

## Tiktok





**Thank you!**

*Dreams come true in CG Academy*